

VIA SAN PROSPERO 2

CBD - Milano



DESCRIZIONE

"San Prospero 2" è un edificio d'epoca, centralissimo e prestigioso, situato all'angolo tra via San Prospero e via Broletto.

Sono disponibili in sublocazione circa 500 mq al primo piano, oltre ad una porzione di circa 100 mq al piano terra, con ingresso esclusivo direttamente da strada.

Gli spazi, dotati di pavimento flottante e controsoffitto con split integrati per caldo/freddo, si presentano in ottimo stato ed elegantemente allestiti.

Caratteristiche principali:

- + Grado commerciale: A
- + Disponibilità: Q4 2021
- + Scadenza sublocazione: 30/06/2024 (eventualmente rinnovabile)

PIANO	DESTINAZIONE	SUPERFICIE (MQ)
Terra	Uffici	100
Primo	Uffici	509
TOTALE		609



SUBLEASE VIA SAN PROSPERO 2

CBD - Milano

LOCATION

L'immobile è ubicato nel CBD di Milano, in un'area strategica e ben collegata:

- 100 m da M1 «Cordusio»
- 250 m da M1/M3 «Duomo»

Nelle immediate adiacenze dell'immobile sono presenti innumerevoli servizi e mezzi pubblici di superficie.

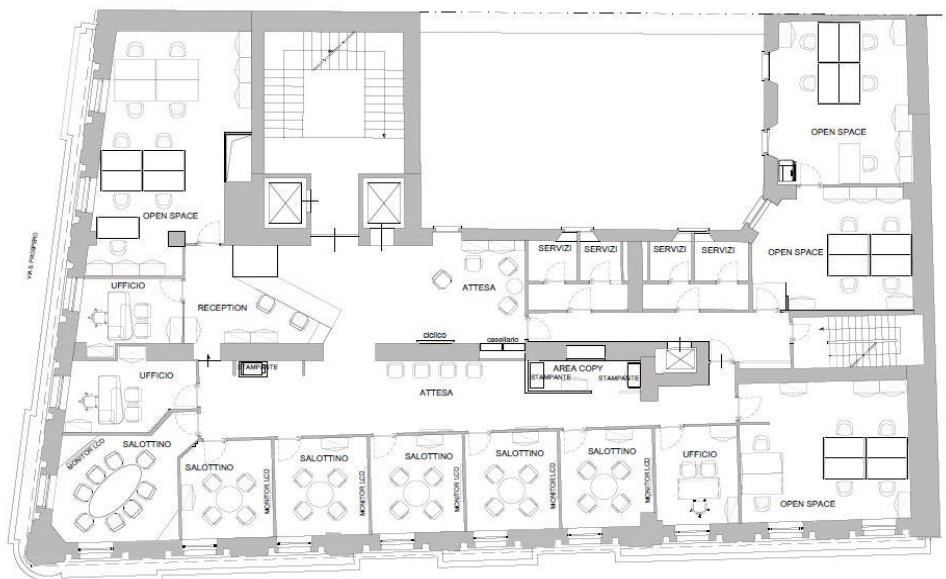
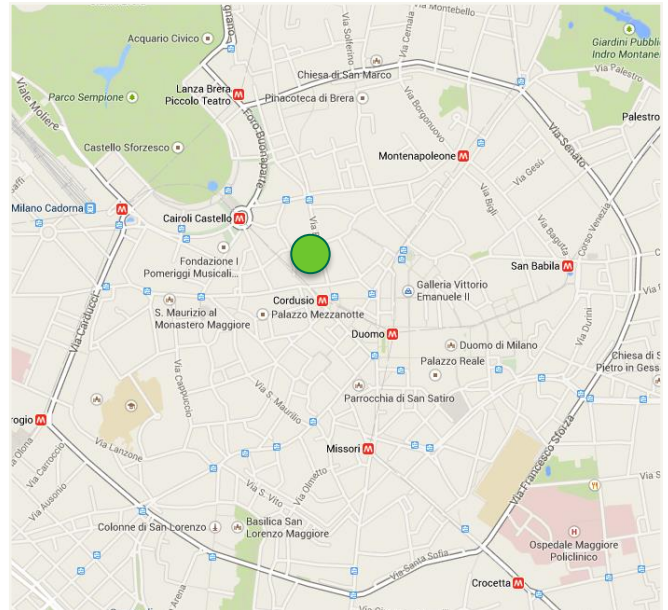

Lay – out piano primo

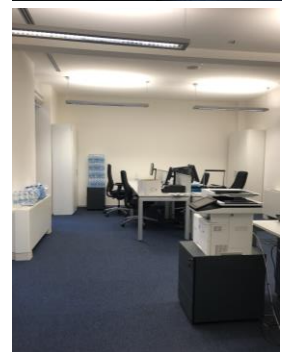
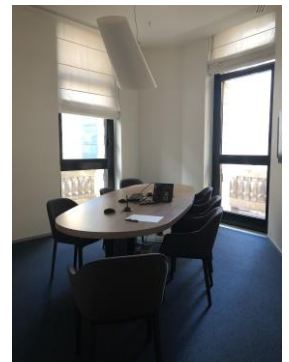

CONTATTI

MARCO PANCOTTI
M+39 348 477 2353
marco.pancotti@cbre.com

MATTEO GALLI
M+39 345 11 88 714
matteo.galli@cbre.com

CBRE S.p.a
Piazza degli Affari 2
20123 Milano
02 9974 6000
www.cbre.it

www.immobiliare.cbre.it

CBRE